



CV

MITZI THEN

+ CONTACTO



24 JULIO



SANTO DOMINGO ESTE



829 - 757 - 6102



mitzictl@gmail.com

+ HABILIDADES

MENEJO DE PROYECTOS



TRABAJO EN EQUIPO



CREATIVIDAD



COMUNICACION



+ IDIOMAS

ESPAÑOL



ENGLISH



FORMACION ACADEMICA

- 2008 - ABC BILINGUAL SCHOOL
- 2012 - GRADUADA DE COLEGIO UNPHU
- 20 - ACTUALIDAD | ESTUDIANTE DE TERMINO ARQUITECTURA UNIVERSIDAD - UNPHU

PERFIL

- Encargada de proyectos de diversos paises en Latinoamerica y el Caribe, con más de 4 años de experiencia en el área de Dibujo, Planos y Rendender, notas de crédito y atención a clientes. Aprendo muy rápido y me adapto fácilmente a cualquier tipo de proceso interno. He enfrentado crisis económicas fuertes en las empresas para las que he trabajado, desarrollando alta tolerancia al trabajo bajo presión, capacidad de trabajo en equipo y solución de problemas. Contando con más de 10 proyectos ejecutados con éxito y varios trabajos enfocados en exterior y estructura. Capacitada para la inspección de riesgos en Ing. Mecanica y análisis de los procesos productivos. Puedo contribuir a la finalización de obras, siguiendo los plazos establecidos, además de revisar los presupuestos buscando ahorros potenciales.

EXPERENCIA PROFESIONAL

MANEJO DE PROYECTO | DIBUJANTE

2019 - 2022 | GASENER , SANTO DOMINGO

- -ENCARGADA DE PROYECTO - TROPIGAS PANAMA. MANEJO DE P&ID, ISOMETRICOS Y 3D. MANEJO DE PROYECTO, PLANOS DE ESTACION DE GNL Y SUPERVISION EN PANAMA.
- ASISTENTE ENCARGADA DE PROYECTO - BARRICK MANEJO DE P&ID, ISMOETRICOS, CIVIL Y 3D. ENCARGADA DE SUMINISTRAR PLANOS Y EVOLUCIONES DE PLANTA GNL.
- ENCARGADA DE PROYECTO - BAHAMAS | ANTIGUA MANEJO DE PLANOS, ELEVACIONES Y DETALLES. ENCARGADA DE REUNIONES , PRESENTACIONES Y PLANOS PARA ESTACIONES GNL .

REFERENCIAS PROFESIONAL

- XIOMARA LIZARDO
809 - 533 - 9416 | GASENER , SANTO DOMINGO

SOFTWARE



AUTOCAD



PLANT 3D



VECTOR.W



SKETCHUP



REVIT



V-RAY



EXCEL



WORD



POWER POINT



ILUSTRADOR



PHOTOSHOP



INDESIGN

PROYECTO 1

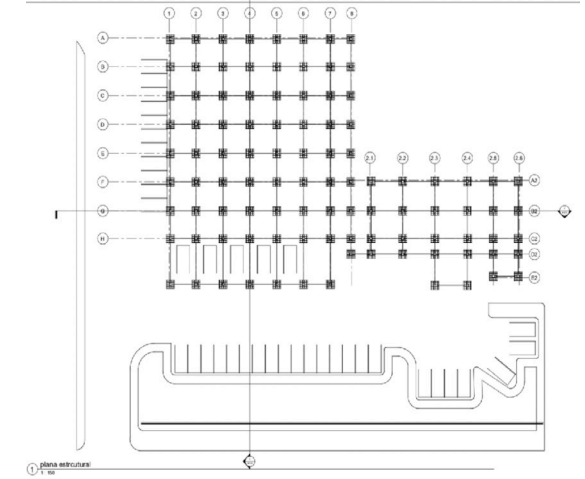
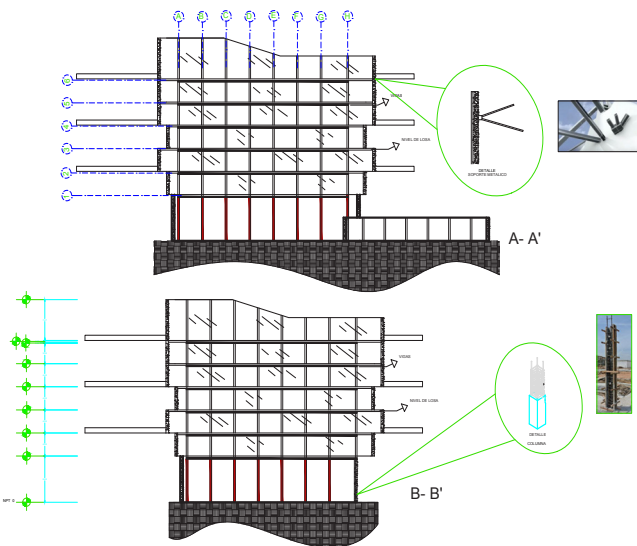
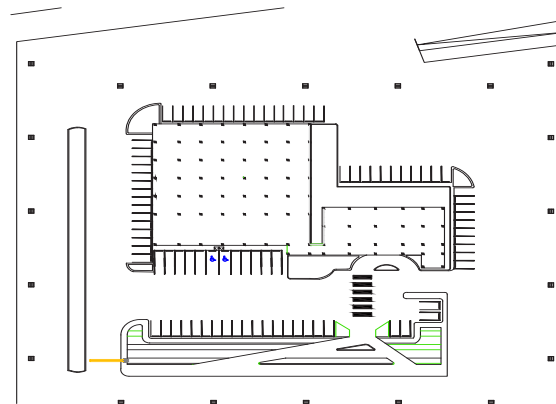
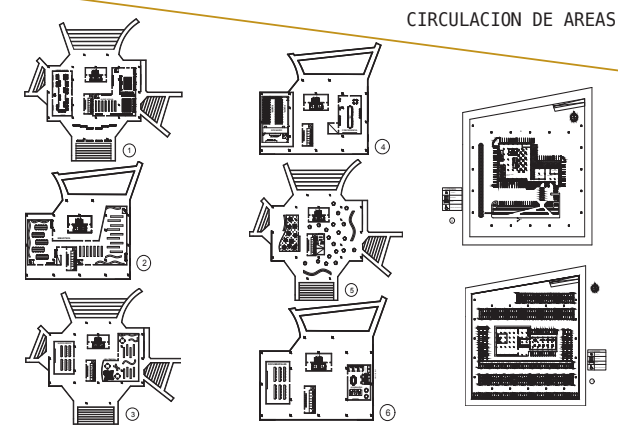
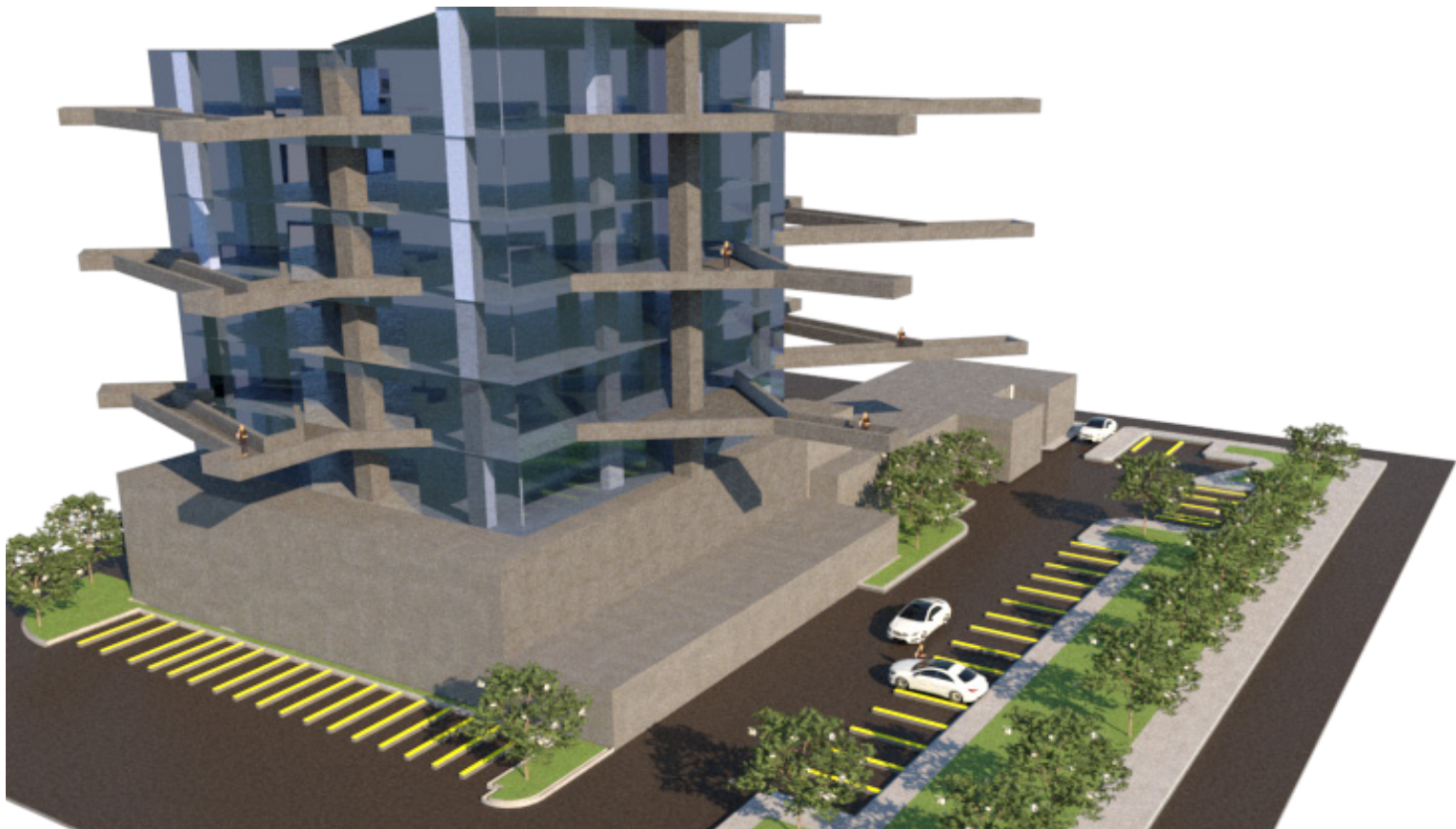
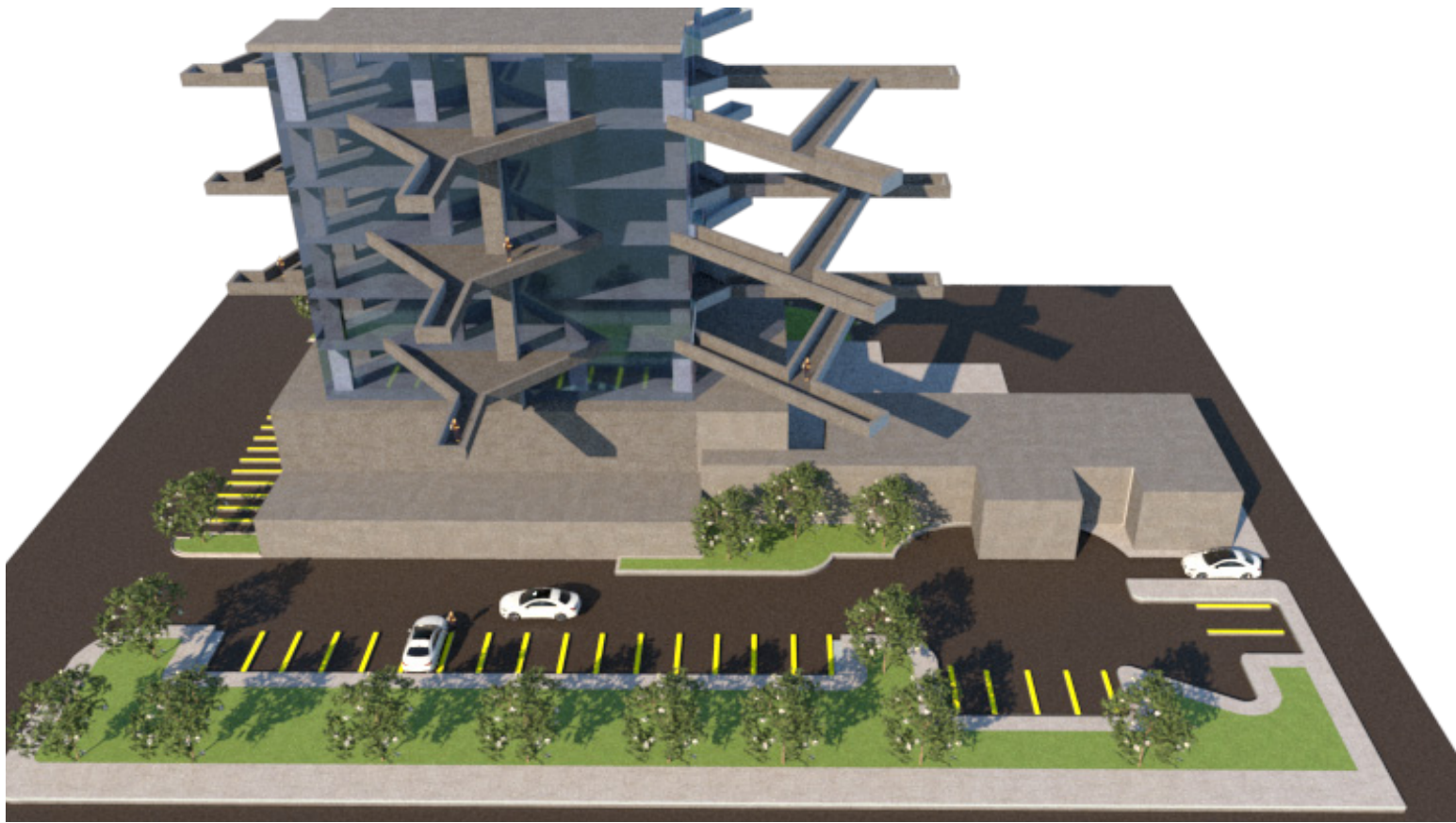

DISTRIBUCION DE AREAS

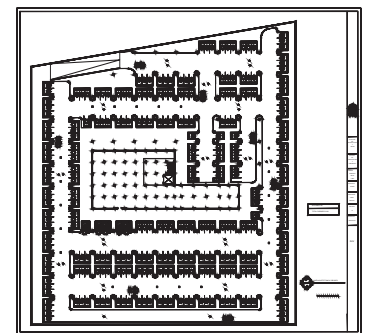
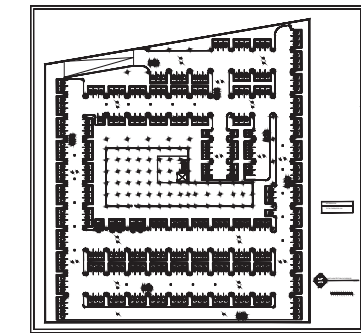
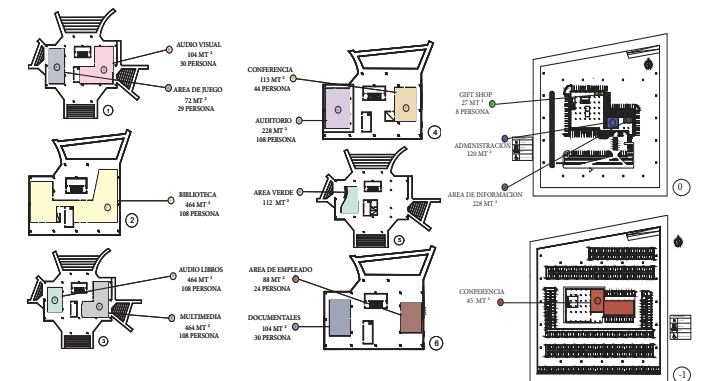

SANTO DOMINGO, LOS JARDINES

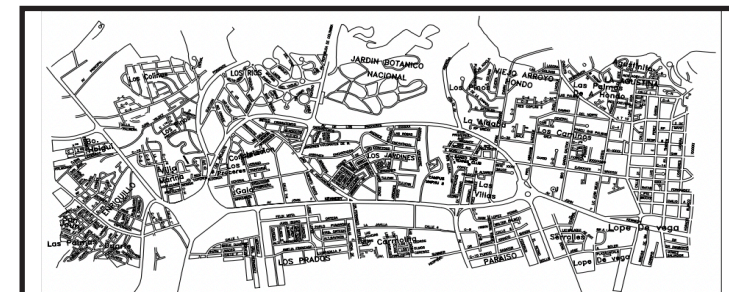

P R O Y E C T O :
 ARQUITECTURA- GASEODUCTO
 Propuesta Mediateca en el sector de los Jardines del Norte. Este proyecto cuenta con miradores en la edificación con objetivo de obtener circulaciones exterior que conecten diversas áreas.

PROYECTO 2

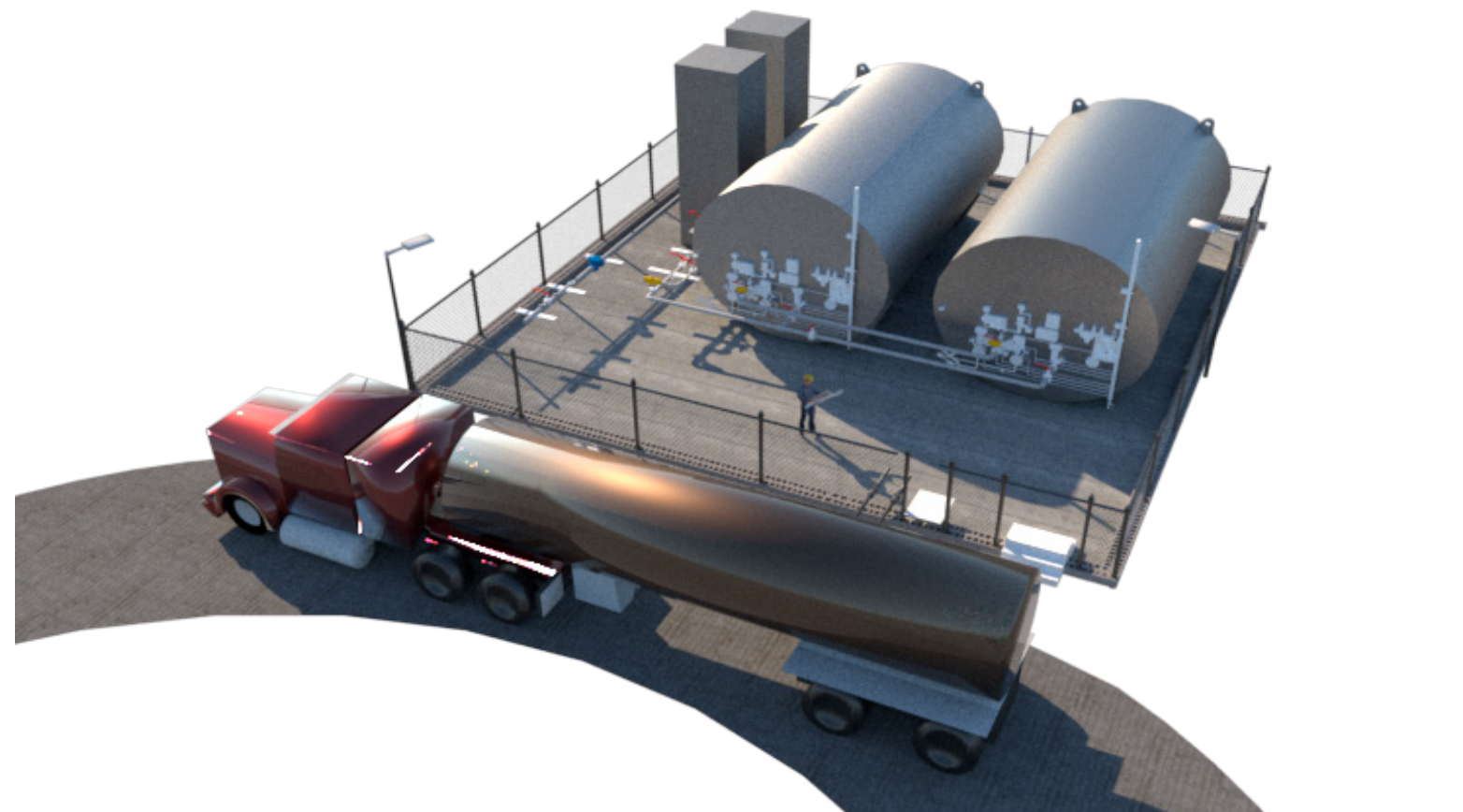
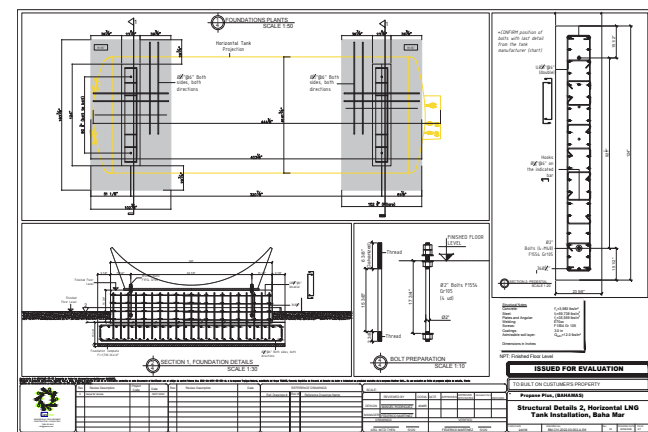
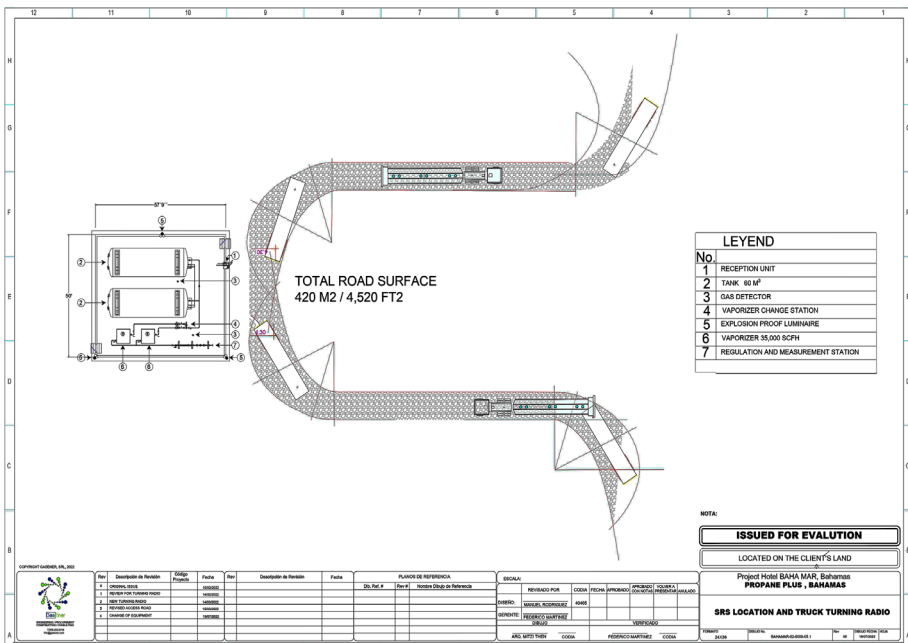
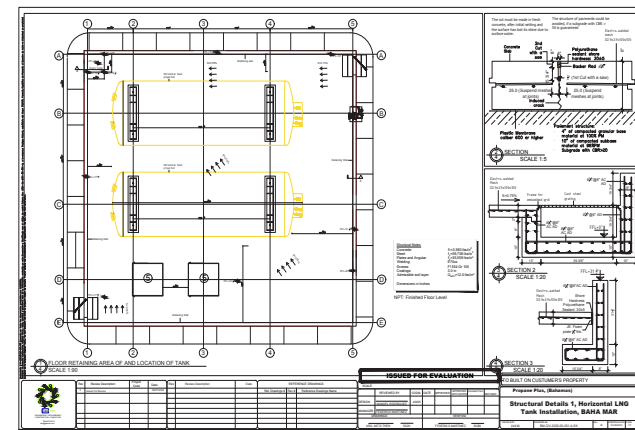
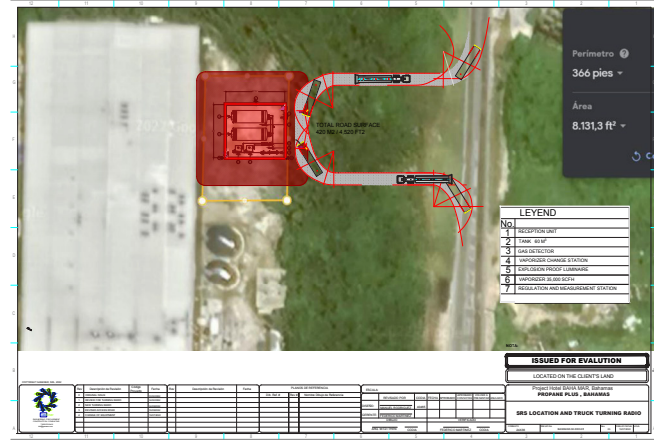
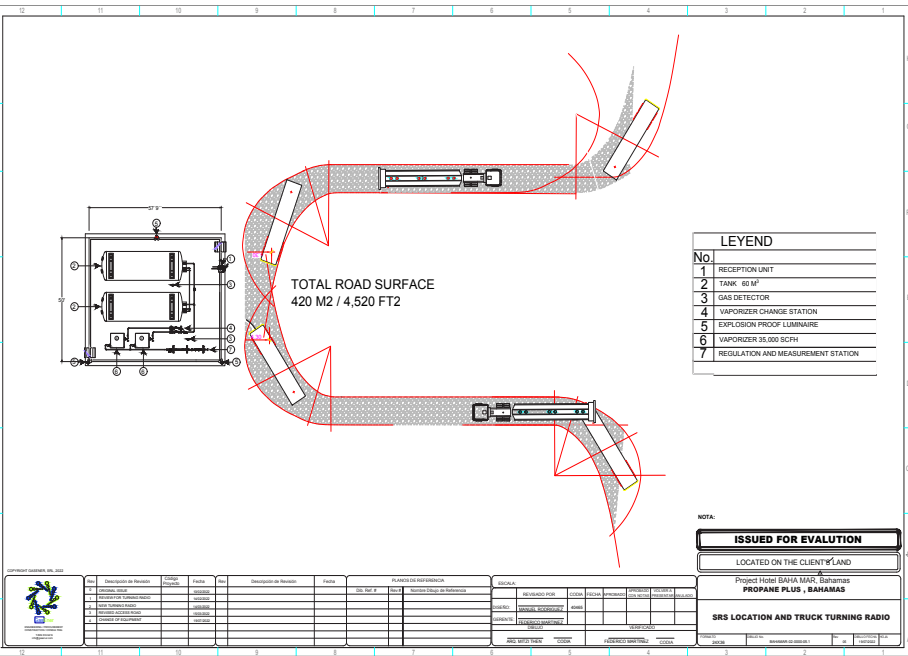

BAHAMAS, BAHAMA-MAR

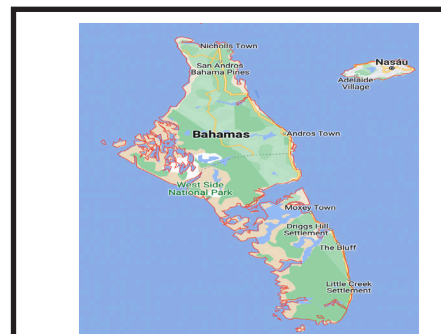

P R O Y E C T O :

ING.MECANICA- GASEODUCTO
Propuesta y ejecución en instalaciones de GNL ubicado en Panama, para bajo consumo de energía en el sector hotelero.

PROYECTO 3

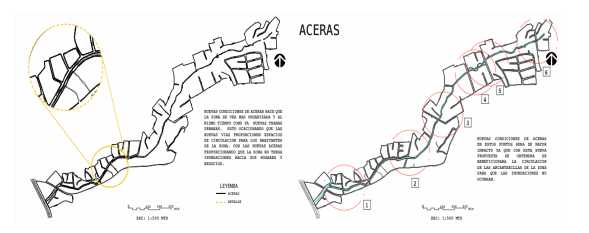
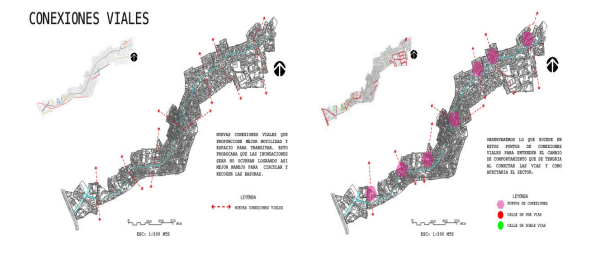
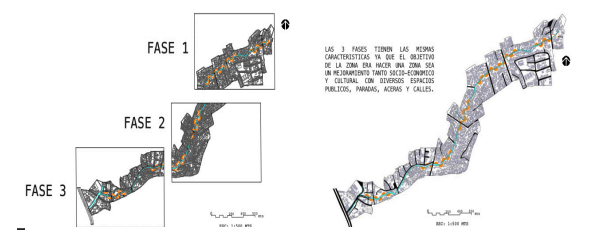
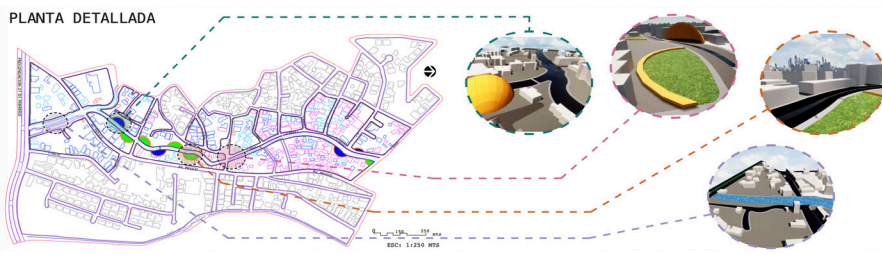
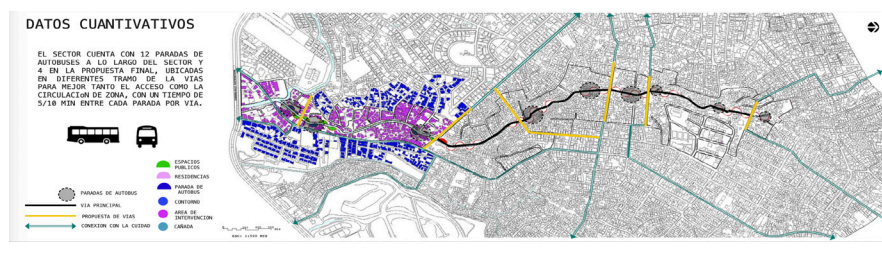
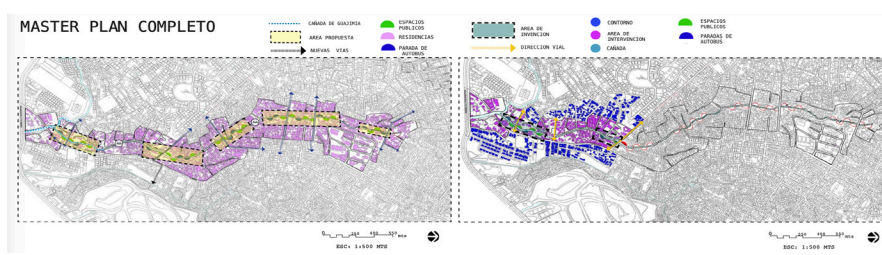
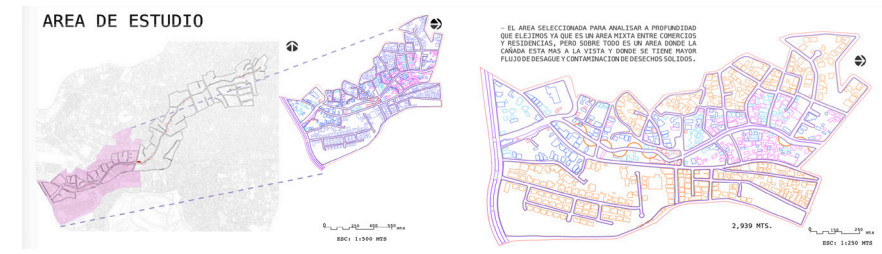
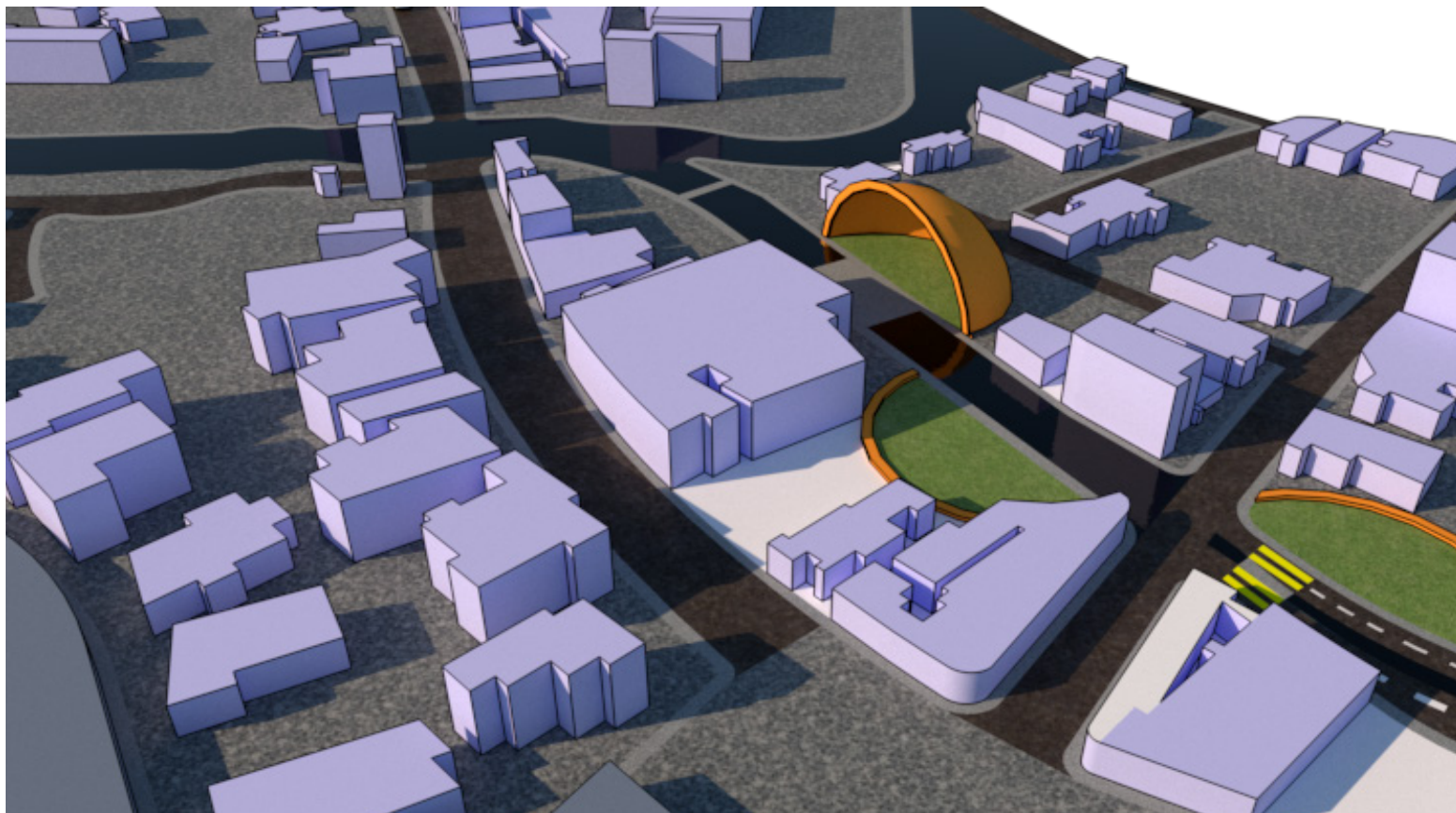
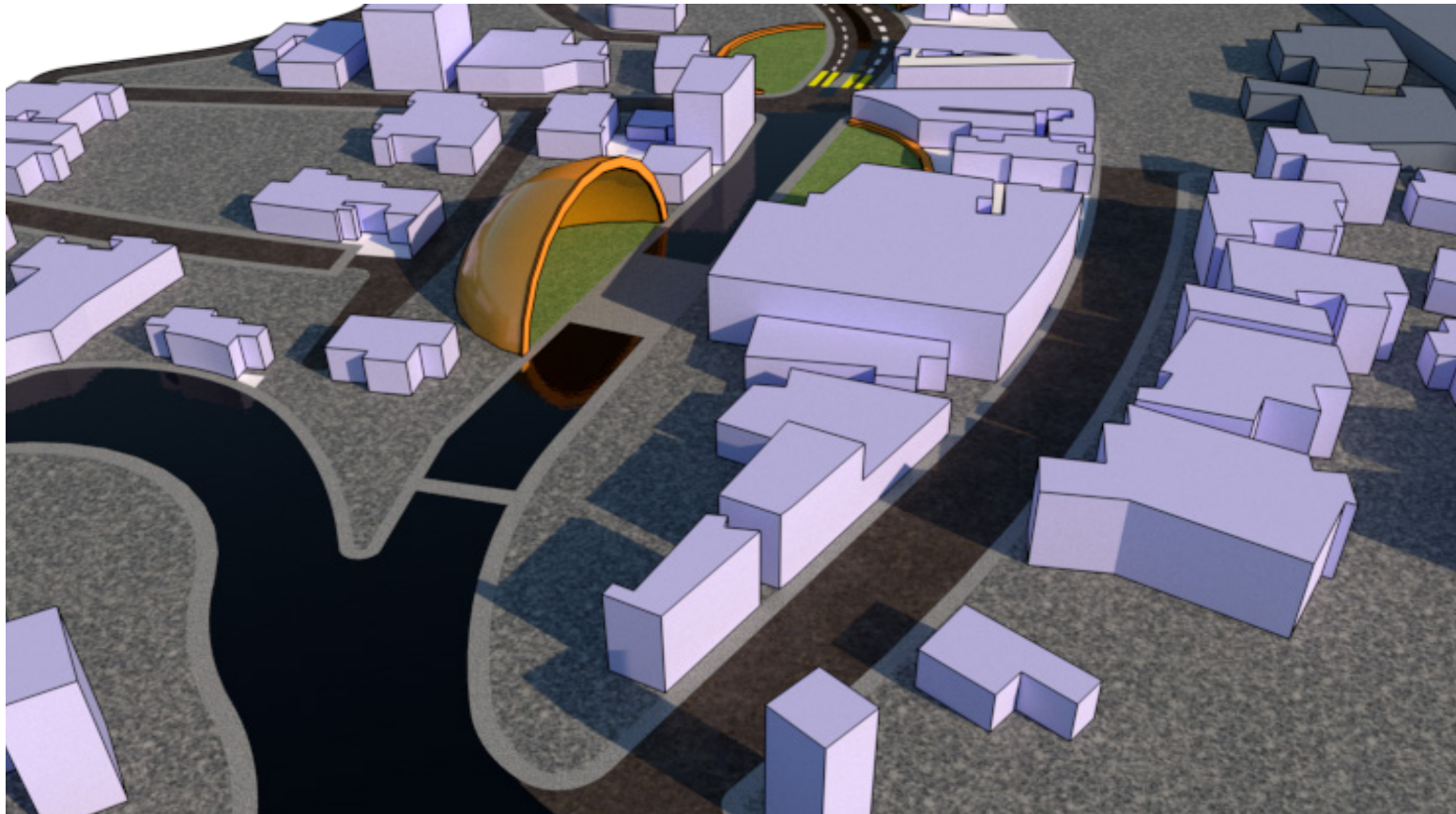

PROYECTO :

URBANO- ANIMACION
 Elaborar una propuesta de integración y articulación del espacio publico con el espacio residencial del sector de Juan Pablo Duarte Oeste de Herrera.

Santo Domingo, Herrera

